Le CADRAN SOLAIRE
Eglise Saint –Géraud

Ce cadran solaire comporte un style polaire appelé Gnomon terminé par un soleil à œilleton. Il indique l'heure solaire de 7h à 16h.

L'heure du cadran est l'heure solaire, celle de la nature. A midi sur le cadran, le soleil est réellement à son zénith. Pour convertir en heure légale, il faut ajouter 1h3/4 en été, 3/4 h en hiver.

Chaque cadran est unique : celui-ci est peu déclinant du matin, c'est-à-dire qu'il est légèrement orienté vers l'Est.

Il est porteur d'une devise presque effacée : *« Sicut fugit umbra sub sole » , "Ainsi s'enfuit l'ombre sous le Soleil"*

Ce cadran du 19ème siècle a été restauré en 2022 par l'entreprise Annequin. Il figure à l'inventaire des Cadrans solaires de la Société astronomique de France.

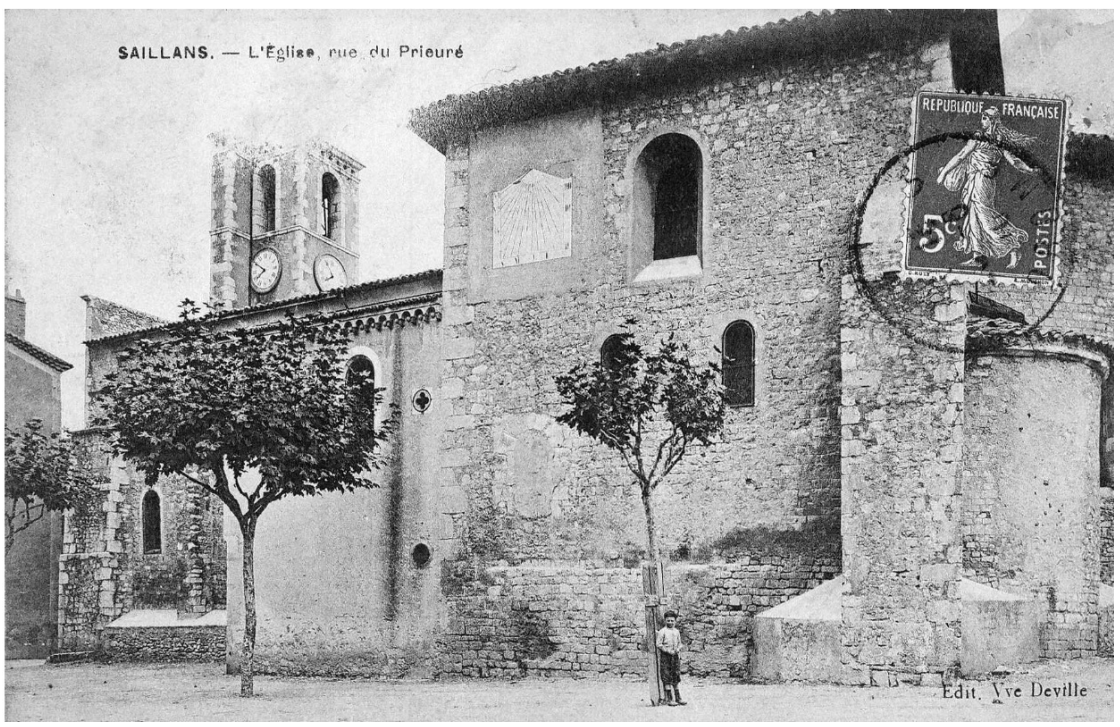

Eglise St Géraud de Saillans (avant 1910)

https://mairiedesaillans26.fr/patrimoine/

Inventaire des Cadrans solaires de la Société astronomique de France